

- NOTAS
1. CONFERIR MEDIDAS, ABERTURAS, NÍVEIS E PRINCÍPIOS NO LOCAL.
 2. COTAS PREVALECEM SOBRE O DESENHO.
 3. COTAS EM METROS E EM GRÁFICO.
 4. AS DIMENSÕES DAS PORTAS SÃO COTADAS TERAIS DE CM.
 5. O LAYOUT DA LITOTEC E DOS ESCRITÓRIOS É APENAS SUGESTIVO DE APROVEITAMENTO DO ESPAÇO, NÃO FAZENDO PARTE DO ESPORTE DESTE PROJETO.

LEGENDA GRÁFICA		
TÍTULO E ESCALA DO DESENHO	INDICAÇÃO DE EIXO	INDICAÇÃO DE CORTE
001 TÍTULO ESCALA	00 EIXO	XX CORTE (NÚMERO DO DESENHO) (NÚMERO DA PRANCHA)
INDICAÇÃO DE CÓRREGO DE PORTAS	INDICAÇÃO DE NÍVEL EM PLANTA	INDICAÇÃO DE ELEVADO
XXXX (NÚMERO DA PORTA) (NÚMERO DA PRANCHA)	XXXX (NÍVEL DO PISO)	XXXX (NÚMERO DO DESENHO) (NÚMERO DA PRANCHA)
INDICAÇÃO DE CÓRREGO DE JANELAS	INDICAÇÃO DE NÍVEL EM CORTE	INDICAÇÃO DE DETALHE
XXXX (NÚMERO DA JANELA)	XXXX (NÍVEL)	XX DETALHE (NÚMERO DO DESENHO) (NÚMERO DA PRANCHA)
INDICAÇÃO DE CÓRREGO	INDICAÇÃO DE PADRÃO	INDICAÇÃO DE AMBIENTE
XX (NÚMERO DO NOME) (NÚMERO)	XX (NÍVEL)	XX AMBIENTE (NÚMERO DO AMBIENTE) (NÚMERO DO AMBIENTE) (NÚMERO DO AMBIENTE)

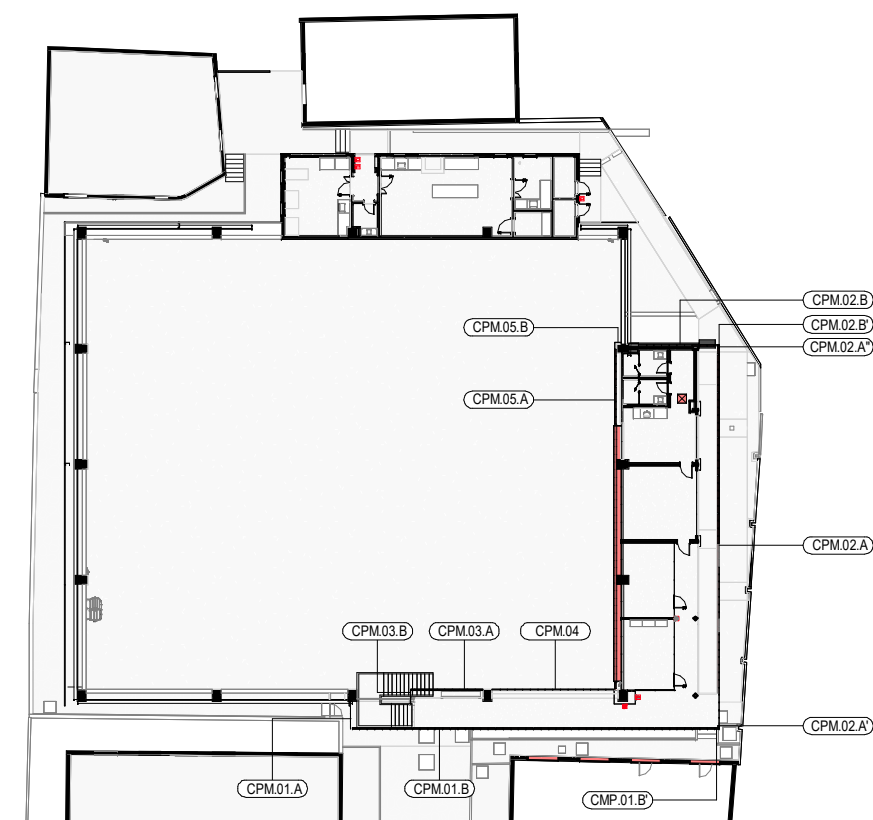

R1	26/09/22	EMIÇÃO PARA FORMALIZAÇÃO DA ENTREGA CONTRATUAL	LARISSA	FJA
BO	02/09/22	EMIÇÃO INICIAL DO PROJETO EXECUTIVO	FILIPE	FJA
Rev.	Data	Descrição	Desenho	Verificação

projeto desenvolvido em

BIM

plotar arquivos em PDF ou DWG

projeto

contratante

gestor contrato

Rede de Litotecas

FACC

FJ

FILIPES JACOPUCCI ARQUITETURA

Projeto

098-PE LITOTEC URCA

Fase

PROJETO EXECUTIVO

Proprietário

FILIPES JACOPUCCI ARQUITETURA

contato@fj-arq.br

rua Jardim Botânico, 585 - sala 202 - rio de janeiro

Responsável Técnico

Filipe Jacopucci dos Reis

CAU

A 32.612-7

Disciplina

ARQUITETURA

Assunto

PAINEL CHAPA PERFORADA

Escola

INDICADA

Data

26/09/2022

Prancha

098-PE-ARQ-DT-0811-R1.pdf

Disciplina

Prancha

0811

ARQ

R1